



Państwowe
Gospodarstwo Wodne
Wody Polskie

Państwa Agnieszka Kabele - Nowak
24.06.2021
R

**Państwowe Gospodarstwo
Wodne
Wody Polskie**

Nadzór Wodny w Wieruszowie
ul. Waryńskiego 14
98-400 Wieruszów

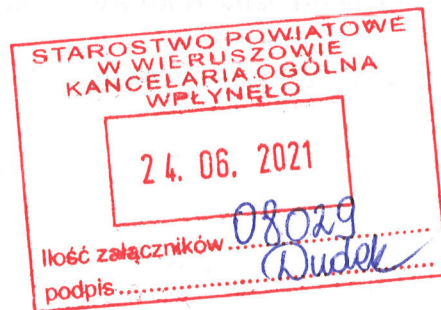

**SPRAWOZDANIE Z DZIAŁAŃ PODEJMOWANYCH NA TERENIE
NADZORU WODNEGO W WIERUSZOWIE
NA OBSZARZE POWIATU WIERUSZOWSKIEGO
ZA ROK 2020**

Wieruszów, czerwiec 2020 rok

Spis treści:

1. Podstawa prawna sprawozdania.
2. Obszar działania Nadzoru Wodnego wraz z mapą i krótką charakterystyką.
3. Zestawienie gmin znajdujących się na terenie działania Nadzoru Wodnego.
4. Zakres prac wykonanych na terenie działania Nadzoru Wodnego.
5. Ilość i rodzaj spraw prowadzonych przez Nadzór Wodny.

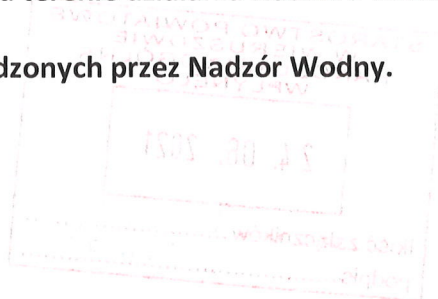

1. Podstawa prawna sprawozdania.

W związku z obowiązkiem wynikającym z zapisów art. 250 ust. 10 ustawy z 20 lipca 2017 r. Prawo wodne (Dz. U. z 2021 r. poz. 624) przedstawiam Radzie Powiatu roczne sprawozdanie z działań podejmowanych w roku 2020, na terenie powiatu wieruszowskiego przez Państwowe Gospodarstwo Wodne Wody Polskie, Regionalny Zarząd Gospodarki Wodnej w Poznaniu, Zarząd Zlewni w Kaliszu, Nadzór Wodny w Wieruszowie.

Do podstawowych zadań Nadzoru Wodnego należy w szczególności:

- a) prowadzenie Biura Obsługi Klienta (BOK) oraz biura podawczego w zakresie właściwości nadzoru wodnego,
- b) prowadzenie postępowań administracyjnych w zakresie zgłoszeń wodnoprawnych,
- c) prowadzenie postępowań administracyjnych w sprawach dotyczących zwolnienia od zakazu grodzenia nieruchomości przyległych do publicznych śródlądowych wód powierzchniowych,
- d) załatwianie skarg i wniosków, oraz prowadzenie ich rejestru,
- e) monitorowanie sytuacji na rzekach i ciekach naturalnych oraz informowanie Zarządu Zlewni o zagrożeniach w sytuacji wystąpienia ekstremalnych zjawisk hydrologicznych, prowadzenie współpracy z Centrum Operacyjnym Ochrony Przeciwpowodziowej RZGW,
- f) opiniowanie przekroczenia cieków, przepustów, lokalizacji budynków, wylotów z kanalizacji, stawów, ujęć wody, zbiorników wodnych i innych obiektów,
- g) dokonywanie okresowych przeglądów wód i urządzeń wodnych,
- h) współdziałanie w przygotowywaniu planu w zakresie utrzymania wód, urządzeń wodnych, usuwania szkód oraz uzyskiwania wymaganych prawem decyzji pozwalających na prowadzenie prac utrzymaniowych,
- i) dokonywanie odczytów wskazań urządzeń pomiarowych,
- j) utrzymywanie i eksploatacja urządzeń wodnych oraz cieków naturalnych będących własnością Skarbu Państwa - PGW Wody Polskie oraz ich nadzór nad realizacją prac wykonywanych przez firmy zewnętrzne,
- k) współpraca z jednostkami samorządowymi oraz organami odpowiedzialnymi za ochronę środowiska i gospodarkę wodną w zakresie właściwości nadzoru wodnego,
- l) zapewnienie oznakowania, utrzymywania i kontroli szlaków żeglugowych na śródlądowych drogach wodnych,
- m) współdziałanie w zakresie nadzoru nad wykonywaniem obowiązków użytkowników obwodów rybackich,
- n) współpraca w akcji powodziowej i szacowaniu szkód powodziowych,
- o) administrowanie obiektami nadzoru wodnego.

2. Obszar działania Nadzoru Wodnego wraz z mapą i krótką charakterystyką.

Nadzór Wodny w Wieruszowie obejmuje swoim zasięgiem głównie powiat wieruszowski, a także część powiatu ostrzeszowskiego, kępińskiego i wieluńskiego. Całkowita powierzchnia obszaru objęta zasięgiem NW Wieruszów wynosi 726,00 km².

Długość cieków na terenie administrowanym przez NW Wieruszów wynosi 146,600 km.

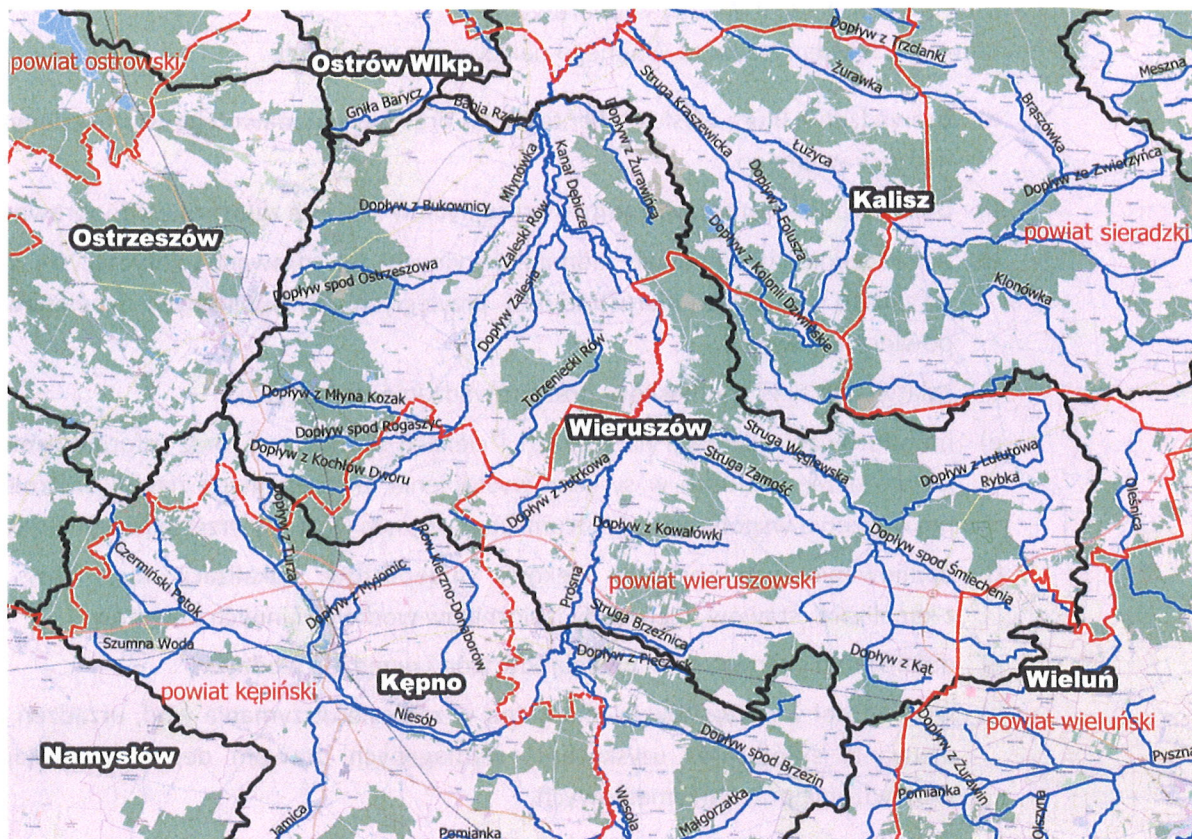

3. Zestawienie gmin znajdujących się na terenie działania Nadzoru Wodnego.

Zarząd Zlewni	Nadzór Wodny	Powiat	Gmina	
Zarząd Zlewni w Kaliszu	Wieruszów	Kępiński	Kępno	
			Ostrzeszowski	Doruchów
				Grabów nad Prosną
		Kraszewice		
		Mikstat		
		Wieruszów	Ostrzeszów	
			Czastary	
			Galewice	
			Lututów	
		Wieluński	Sokolniki	
			Wieruszów	
			Biała	

4. Zakres prac wykonanych na terenie działania NW Wieruszów na obszarze powiatu wieruszowskiego

L.p.	Gmina	Nazwa zrealizowanego zadania	Opis zadania	Wartość wykonanych prac
1	Galewice	Wykonanie bieżącej konserwacji i utrzymania budowli piętrzących zlewni rzeki Proсны	Eksploatacja i utrzymanie budowli (Jaz Oświęcim, zastawka: 1 szt.) w 2020 r. Prace polegały m.in. na stałym dozorze budowli, naprawie uszkodzeń, wykoszeniu skarp cieku, odmuleniu cieku w pobliżu budowli, usuwaniu zatorów.	9310,41 zł (łączny koszt wykonania zadania dla wszystkich budowli objętych zamówieniem)
2	Galewice	Przepusty wałowe i wały przeciwpowodziowe rzeki Proсны	Konserwacja, eksploatacja i utrzymanie wałów przeciwpowodziowych rzeki Proсны na długości 1,209 km oraz jednego przepustu wałowego w 2020 r. Prace polegały m.in. na stałym dozorze budowli, naprawie uszkodzeń, wykoszeniu skarp, usuwaniu zatorów.	9550,02zł (łączny koszt wykonania zadania dla wszystkich budowli objętych zamówieniem)
3	Lututów	Wykonanie bieżącej konserwacji i utrzymania budowli piętrzących zlewni rzeki Proсны	Eksploatacja i utrzymanie przepustu z zastawką na cieku Rybka w 2020 r. Prace polegały m.in. na stałym dozorze budowli, naprawie uszkodzeń, wykoszeniu skarp cieku, odmuleniu cieku w pobliżu budowli, usuwaniu zatorów.	9310,41 zł (łączny koszt wykonania zadania dla wszystkich budowli objętych zamówieniem)
4	Sokolniki	Wykonanie bieżącej konserwacji i utrzymania budowli piętrzących zlewni rzeki Proсны	Eksploatacja i utrzymanie 3 zastawek na cieku Struga Węglewska w 2020 r. Prace polegały m.in. na stałym dozorze budowli, naprawie uszkodzeń, wykoszeniu skarp cieku, odmuleniu cieku w pobliżu budowli, usuwaniu zatorów.	9310,41 zł (łączny koszt wykonania zadania dla wszystkich budowli objętych zamówieniem)
5	Wieruszów	Wykonanie bieżącej konserwacji i utrzymania budowli piętrzących zlewni rzeki Proсны	Eksploatacja i utrzymanie zastawki na cieku Struga Brzeźnica w 2020 r. Prace polegały m.in. na stałym dozorze budowli, naprawie uszkodzeń, wykoszeniu skarp cieku, odmuleniu cieku w pobliżu budowli, usuwaniu zatorów.	9310,41 zł (łączny koszt wykonania zadania dla wszystkich budowli objętych zamówieniem)

6	Wieruszów / Galewice / Sokolniki	Wykonanie bieżącej konserwacji i utrzymania wód	Konserwacja cieku Struga Węglewska na długości 14200 mb, Struga Brzeźnica na długości 11496 mb w 2020 r. Prace polegały m.in. na mechanicznym wykoszeniu porostów z dna cieku, ręcznym wykoszeniu dna i skarp z wygrabieniem.	82769,14 zł
7	Wieruszów	Wycinka drzew i krzewów	Wycinka drzew i krzewów rosnących na skarpie rzeki Proсны w Mirkowie – 7 szt. oraz na skarpie Strugi Zamość – 1 szt.	16939,58 zł

5. Ilość spraw wpływających i prowadzonych przez Nadzór Wodny

Podstawa prawna: Prawo wodne z 20 lipca 2017 r. (Dz. U. z 2021 r. poz. 624)

Kwartał	Zgody wodnoprawne na podstawie art. 397 ust. 3 pkt 3 (w związku z art. 240 ust. 5 pkt 1)	Ilość spraw wpływających do NW (wnioski, skargi, inne)
I	1	85
II	3	132
III	4	136
IV	7	158
ROCZNIE	15	511

KIEROWNIK
Krzysztof Frysiak



Państwowe
Gospodarstwo Wodne
Wody Polskie

**Państwowe Gospodarstwo
Wodne
Wody Polskie**
Nadzór Wodny Wieluń
ul. Fabryczna 4
98 – 300 Wieluń

**SPRAWOZDANIE Z DZIAŁAŃ PODEJMOWANYCH NA TERENIE
NADZORU WODNEGO W WIELUNIU,
NA OBSZARZE POWIATU WIERUSZOWSKIEGO
ZA ROK 2020**

Wieluń, czerwiec 2021 r.

Spis treści:

- 1. Podstawa prawna sprawozdania.**
- 2. Obszar działania Nadzoru Wodnego wraz z mapą i krótką charakterystyką.**
- 3. Zestawienie gmin znajdujących się na terenie działania Nadzoru Wodnego.**
- 4. Zakres prac wykonanych na terenie działania NW Wieluń na obszarze powiatu wierszowskiego.**
- 5. Ilość i rodzaj spraw prowadzonych przez Nadzór Wodny.**
- 6. Pozostałe informacje.**

1. Podstawa prawna sprawozdania

W związku z obowiązkiem wynikającym z zapisów art. 250 ust. 10 ustawy z dnia 20 lipca 2017 r. Prawo wodne (t.j. Dz. U. z 2021 r. poz. 624) przedstawiam Radzie Powiatu roczne sprawozdanie z działań podejmowanych w roku 2020, na terenie powiatu wierszowskiego przez Państwowe Gospodarstwo Wodne Wody Polskie, Regionalny Zarząd Gospodarki Wodnej w Poznaniu, Zarząd Zlewni w Sieradzu, Nadzór Wodny w Wieluniu.

Do podstawowych zadań Nadzoru Wodnego należy w szczególności:

- a) prowadzenie Biura Obsługi Klienta (BOK) oraz biura podawczego w zakresie właściwości nadzoru wodnego,
- b) prowadzenie postępowań administracyjnych w zakresie zgłoszeń wodnoprawnych,
- c) prowadzenie postępowań administracyjnych w sprawach dotyczących zwolnienia od zakazu grodzenia nieruchomości przyległych do publicznych śródlądowych wód powierzchniowych,
- d) załatwianie skarg i wniosków, oraz prowadzenie ich rejestru,
- e) monitorowanie sytuacji na rzekach i ciekach naturalnych oraz informowanie Zarządu Zlewni o zagrożeniach w sytuacji wystąpienia ekstremalnych zjawisk hydrologicznych, prowadzenie współpracy z Centrum Operacyjnym Ochrony Przeciwpowodziowej RZGW,
- f) opiniowanie przekroczenia cieków, przepustów, lokalizacji budynków, wylotów z kanalizacji, stawów, ujęć wody, zbiorników wodnych i innych obiektów,
- g) dokonywanie okresowych przeglądów wód i urządzeń wodnych,
- h) współdziałanie w przygotowywaniu planu w zakresie utrzymania wód, urządzeń wodnych, usuwania szkód oraz uzyskiwania wymaganych prawem decyzji pozwalających na prowadzenie prac utrzymaniowych,
- i) dokonywanie odczytów wskazań urządzeń pomiarowych,
- j) utrzymywanie i eksploatacja urządzeń wodnych oraz cieków naturalnych będących własnością Skarbu Państwa - PGW Wody Polskie oraz ich nadzór nad realizacją prac wykonywanych przez firmy zewnętrzne,
- k) współpraca z jednostkami samorządowymi oraz organami odpowiedzialnymi za ochronę środowiska i gospodarkę wodną w zakresie właściwości nadzoru wodnego,
- l) zapewnienie oznakowania, utrzymywania i kontroli szlaków żeglugowych na śródlądowych drogach wodnych,
- m) współdziałanie w zakresie nadzoru nad wykonywaniem obowiązków użytkowników obwodów rybackich,
- n) współpraca w akcji powodziowej i szacowaniu szkód powodziowych,
- o) administrowanie obiektami nadzoru wodnego.

2. Obszar działania Nadzoru Wodnego wraz z mapą i krótką charakterystyką

Nadzór Wodny w Wieluniu obejmuje swoim zasięgiem głównie powiat wieluński, a także część powiatów: **wieruszowskiego** (około 5% powierzchni nadzoru), pajęczańskiego, sieradzkiego, kłobuckiego i oleskiego. Całkowita powierzchnia obszaru objęta zasięgiem NW Wieluń wynosi 1171 km².

Obszar administrowany przez PGW Wody Polskie NW Wieluń charakteryzuje się siecią hydrograficzną cieków o łącznej długości 481 km, na których usytuowane są 43 obiekty hydrotechniczne (budowle regulacyjne i piętrzące).

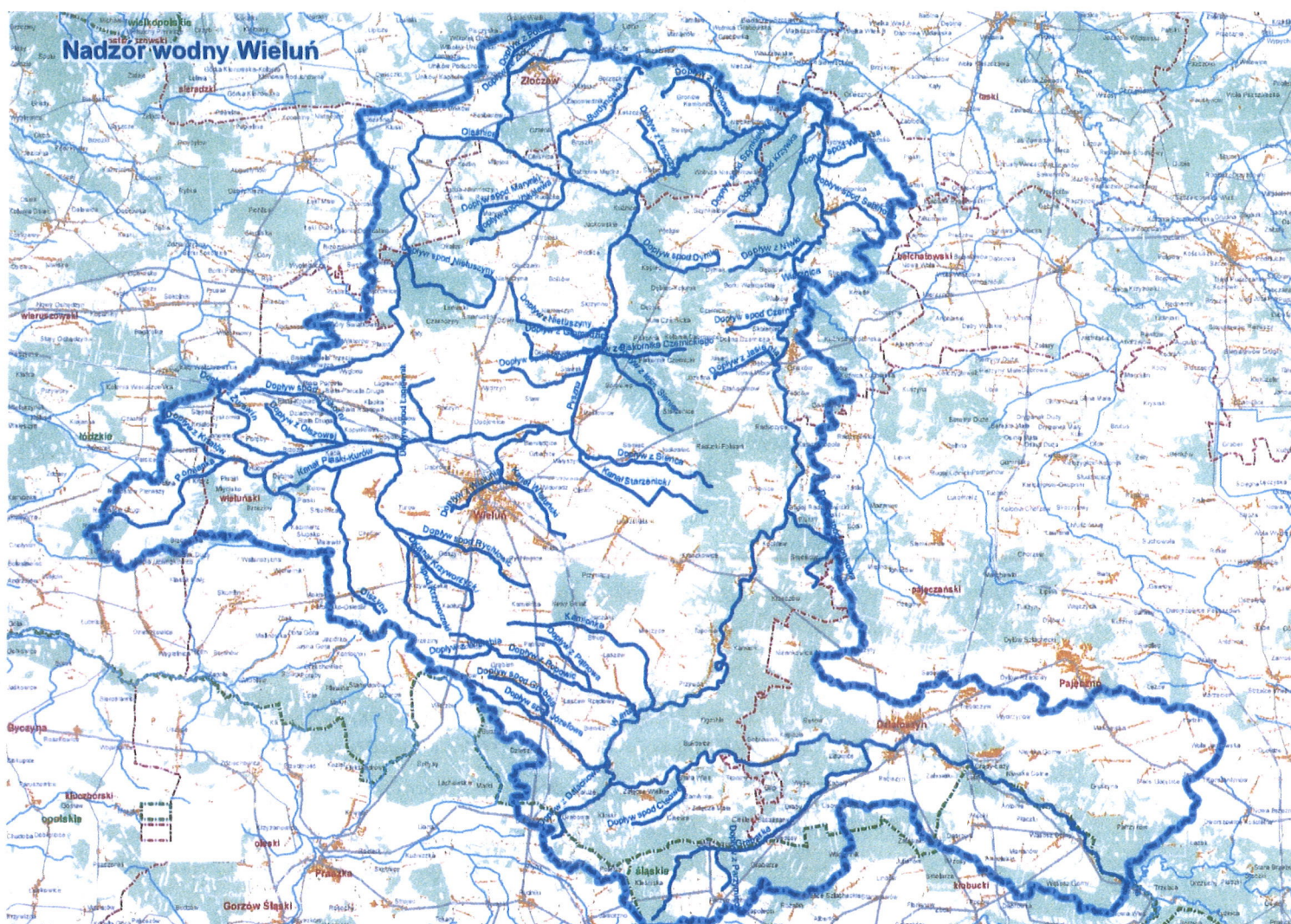

3. Zestawienie gmin znajdujących się na terenie działania Nadzoru Wodnego

Zarząd Zlewni	Nadzór	Powiat	Gmina
Zarząd Zlewni w Sieradzu	Wieluń	wieluński	Biała
			Czarnożyły
			Konopnica
			Mokrsko
			Osjaków
			Ostrówek
			Pątnów
			Skomlin
			Wieluń
			Czarnożyły
		pajęczański	Działoszyn
			Nowa Brzeźnica
			Pajęczno
			Siemkowice
			Strzelce Wielkie
		sieradzki	Burzenin
			Klonowa
			Złoczew
		kłobucki	Lipie
			Popów
		wierszowski	Czastary
			Galewice
Lututów			
Łubnice			
Sokolniki			
oleski	Rudniki		

4. Zakres prac wykonanych na terenie działania NW Wieluń na obszarze powiatu wierszowskiego

L.p.	Gmina	Nazwa zrealizowanego zadania	Opis zadania	Wartość wykonanych prac
1	Lututów oraz Wieluń, Wierzchlas, Ostrówek, Czarnożyły	„Obsługa budowli piętrzących na terenie działania Zarządu Zlewni w Sieradzu – Obiekt Nadzór Wodny w Wieluniu”	Zapewnienie drożności w obrębie budowli wraz z regulacją przepływu wody. <i>Zarząd Wodny</i>	9 000,43 zł
2	Lututów oraz Wieluń, Wierzchlas, Ostrówek, Czarnożyły	„Utrzymanie budowli piętrzących na terenie działania Zarządu Zlewni w Sieradzu – NW Wieluń”	Realizacja prac konserwacyjnych mających na celu zapewnienie właściwych warunków użytkowania obiektów oraz ochronę przed ich nadmiernym zużyciem.	22 683,92 zł

3	Lututów oraz Złoczew, Burzenin Wieluń, Czarnożyły, Ostrówek	„Usuwanie tam bobrowych na terenie działania Zarządu Zlewni w Sieradzu – Nadzór Wodny w Wieluniu”	Rozbiórka przetamowań wykonanych przez bobry wraz z wywozem i zagospodarowaniem pozyskanego materiału.	25 830,00 zł
---	---	--	---	--------------

57 514,35

5. Ilość spraw wpływających i prowadzonych przez Nadzór Wodny

Podstawa prawna: Prawo wodne z dnia 20 lipca 2017 r. (t.j. Dz. U. 2021 r., poz. 624)

Kwartał	Zgody wodnoprawne na podstawie art. 397 ust. 3 pkt 3 (w związku z art. 240 ust. 5 pkt 1)	Ilość spraw wpływających do NW (wnioski, skargi, inne)
I	14	225
II	11	233
III	7	150
IV	7	143
ROZNI	39	751

6. Pozostałe informacje

Nadzór Wodny Wieluń współpracował z lokalnymi centrami zarządzania kryzysowego, monitorował aktualną sytuację hydrometeorologiczną, zjawisk lodowych, monitorował miejsca szczególnie wrażliwe z punktu widzenia zagrożenia powodzią i przekazywał te informacje za pośrednictwem Zarządu Zlewni do RPC – Centrum Operacyjne Ochrony Przeciwpowodziowej.

KIEROWNIK
Jerzy Kołman



Państwowe
Gospodarstwo Wodne
Wody Polskie

Pani Agnieszka Kulek-Nizon
22.06.2021.

R

AS
J. D. Lipiński
mod. na Zarząd; sepy

dn. 22.06.2021

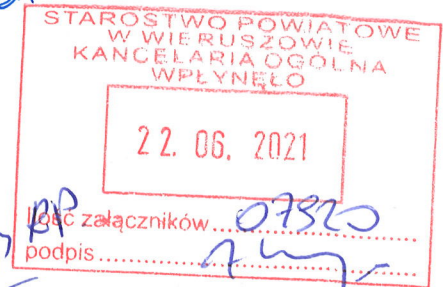

**Państwowe Gospodarstwo
Wodne**

Wody Polskie

Nadzór Wodny w Kępnie

ul. Wieluńska 9A

63-600 Kępno

**SPRAWOZDANIE Z DZIAŁAŃ PODEJMOWANYCH NA TERENIE
NADZORU WODNEGO W KĘPNIE
NA OBSZARZE POWIATU WIERUSZOWSKIEGO
ZA ROK 2020**

Kępno, czerwiec 2021 r.

Spis treści:

- 1. Podstawa prawna sprawozdania.**
- 2. Obszar działania Nadzoru Wodnego wraz z mapą i krótką charakterystyką.**
- 3. Zestawienie gmin znajdujących się na terenie działania Nadzoru Wodnego.**
- 4. Zakres prac wykonanych na terenie działania Nadzoru Wodnego.**
- 5. Ilość i rodzaj spraw prowadzonych przez Nadzór Wodny.**

1. Podstawa prawna sprawozdania.

W związku z obowiązkiem wynikającym z zapisów art. 250 ust. 10 ustawy z 20 lipca 2017 r. Prawo wodne (Dz. U. z 2021r. poz. 624) przedstawiam Radzie Powiatu roczne sprawozdanie z działań podejmowanych w roku 2020, na terenie powiatu wieruszowskiego przez Państwowe Gospodarstwo Wodne Wody Polskie, Regionalny Zarząd Gospodarki Wodnej w Poznaniu, Zarząd Zlewni w Kaliszu, Nadzór Wodny w Kępnie.

Do podstawowych zadań Nadzoru Wodnego należy w szczególności:

- a) prowadzenie Biura Obsługi Klienta (BOK) oraz biura podawczego w zakresie właściwości nadzoru wodnego,
- b) prowadzenie postępowań administracyjnych w zakresie zgłoszeń wodnoprawnych,
- c) prowadzenie postępowań administracyjnych w sprawach dotyczących zwolnienia od zakazu grodzenia nieruchomości przyległych do publicznych śródlądowych wód powierzchniowych,
- d) załatwianie skarg i wniosków oraz prowadzenie ich rejestru,
- e) monitorowanie sytuacji na rzekach i ciekach naturalnych oraz informowanie Zarządu Zlewni o zagrożeniach w sytuacji wystąpienia ekstremalnych zjawisk hydrologicznych, prowadzenie współpracy z Centrum Operacyjnym Ochrony Przeciwpowodziowej RZGW,
- f) opiniowanie przekroczenia cieków, przepustów, lokalizacji budynków, wylotów z kanalizacji, stawów, ujęć wody, zbiorników wodnych i innych obiektów,
- g) dokonywanie okresowych przeglądów wód i urządzeń wodnych,
- h) współudział w przygotowywaniu planu w zakresie utrzymania wód, urządzeń wodnych, usuwania szkód oraz uzyskiwania wymaganych prawem decyzji pozwalających na prowadzenie prac utrzymaniowych,
- i) dokonywanie odczytów wskazań urządzeń pomiarowych,
- j) utrzymywanie i eksploatacja urządzeń wodnych oraz cieków naturalnych będących własnością Skarbu Państwa - PGW Wody Polskie oraz ich nadzór nad realizacją prac wykonywanych przez firmy zewnętrzne,
- k) współpraca z jednostkami samorządowymi oraz organami odpowiedzialnymi za ochronę środowiska i gospodarkę wodną w zakresie właściwości nadzoru wodnego,
- l) zapewnienie oznakowania, utrzymywania i kontroli szlaków żeglugowych na śródlądowych drogach wodnych,
- m) współudział w zakresie nadzoru nad wykonywaniem obowiązków użytkowników obwodów rybackich,
- n) współpraca w akcji powodziowej i szacowaniu szkód powodziowych,
- o) administrowanie obiektami nadzoru wodnego.

3. Zestawienie gmin znajdujących się na terenie działania Nadzoru Wodnego.

Zarząd Zlewni	Nadzór Wodny	Powiat	Gmina
Zarząd Zlewni w Kaliszu	Kępno	kępiński	Baranów (poza obrębem Żurawiniec)
			Bralin (poza obrębami: Mnichowice, Nowa Wieś Książęca i częściowo Nosale)
			Kępno (z wyjątkiem obrębu Mikorzyn)
			Łęka Opatowska
			Trzcinica (oprócz Piotrówki)
			Rychtal (tylko obr. Buczek Wielki)
		kluczborski	Byczyna
			Wołczyn (tylko obr. Komorzno)
		oleski	Praszka
			Gorzów Śląski
			Radłów (obr. Biskupice, Kościeliska, Ligota Oleska, Wołęcin)
			Rudniki
		ostrzeszowski	Kobyła Góra (obr. Parzynów)
			Ostrzeszów (obr. Turze)
		wieluński	Skomlin (po za obrębem Brzeziny)
			Mokrsko (obr. Jasna Góra, Ożarów, Komorniki, Motyl)
		wieruszowski	Bolesławiec
			Czastary (część gminy)
			Łubnice
			Wieruszów (obr. Wieruszów, Podzamcze, Kuźnica Skakawska, Klatka, Mieleszynek)

4. Zakres prac wykonanych na terenie działania NW Kępno na obszarze powiatu wierszowskiego

L.p.	Gmina	Nazwa zrealizowanego zadania	Opis zadania	Wartość wykonanych prac
1	Wieruszów	Zabudowa wyrwy na rz. Niesób od km 1+490 do km 1+520	<ul style="list-style-type: none"> • Zakup i przywóz kruszywa do miejsca wbudowania, • Ręczne formowanie skarp cieku, • Umocnienie skarp włókniną syntetyczną, • Wykonanie umocnień siatkowo-kamiennych na długości 30,0m • Wykonanie obsiewu skarp mieszanką traw powyżej umocnień 	44 379,36zł
2	Wieruszów	Konserwacja rzeki Niesób na długości 1 338 mb	<ul style="list-style-type: none"> • Mechaniczne wykoszenie porostów z dna cieku kosiarką na podwoziu kołowym z wysięgnikiem do 10m przy użyciu łyżki koszącej z równoczesnym wyrzuceniem wykoszonego porostu na brzeg cieku na długości 1 338mb, • Ręczne wykoszenie porostów gęstych twardych ze skarp wraz z wygrabieniem na długości 1 338mb, • Usuwanie roślinności korzeniącej się w dnie cieku na długości 1 338mb. 	11 573,70

55 953,06

Na wszystkich ciekach administrowanych przez Nadzór Wodny w Kępnie prowadzone były roboty eksploatacyjne polegające między innymi na usuwaniu: zatorów, powalonych drzew i rozbiórce tam bobrowych oraz utrzymaniu budowli piętrzących - 24 szt. (jazów i zastawek).

Koszt prowadzonych robót w okresie : **od marca do maja 2020 r.** wynosił: **16 489,86 zł**, a **od czerwca do grudnia 2020 r.** wynosił: **23 107,16 zł**

5. Ilość spraw wpływających i prowadzonych przez Nadzór Wodny

Podstawa prawna: Prawo wodne z 20 lipca 2017 r. (Dz. U. z 2021. poz. 624.)

Kwartał	Zgody wodnoprawne na podstawie art. 397 ust. 3 pkt 3 (w związku z art. 240 ust. 5 pkt 1)	Ilość spraw wpływających do NW (wnioski, skargi, inne)
I	8	141
II	9	178
III	10	221
IV	13	170
ROCZNIE	40	710

Pani: Agnieszka Kuleta - Nozdek
21.06.2021.
R

**Państwowe Gospodarstwo
Wodne
Wody Polskie**
Nadzór Wodny w Kaliszu
Aleja Wojska Polskiego 185/51
62 – 800 Kalisz

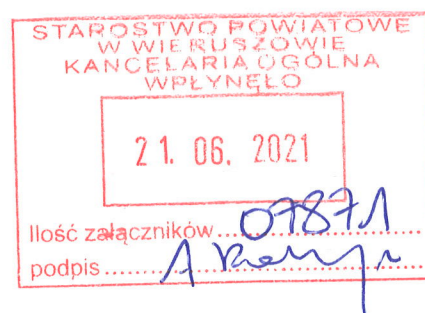

**SPRAWOZDANIE Z DZIAŁAŃ PODEJMOWANYCH NA TERENIE
NADZORU WODNEGO W KALISZU
NA OBSZARZE POWIATU WIERUSZOWSKIEGO
ZA ROK 2020**

Kalisz, czerwiec 2021

Spis treści:

- 1. Podstawa prawna sprawozdania.**
- 2. Obszar działania Nadzoru Wodnego wraz z mapą i krótką charakterystyką.**
- 3. Zestawienie gmin znajdujących się na terenie działania Nadzoru Wodnego.**
- 4. Zakres prac wykonanych na terenie działania Nadzoru Wodnego.**
- 5. Ilość i rodzaj spraw prowadzonych przez Nadzór Wodny.**

1. Podstawa prawna sprawozdania.

W związku z obowiązkiem wynikającym z zapisów art. 250 ust. 10 ustawy z 20 lipca 2017 r. Prawo wodne (Dz. U. z 2021 r. poz. 624) przedstawiam Radzie Powiatu roczne sprawozdanie z działań podejmowanych w roku 2020, na terenie powiatu wierszowskiego przez Państwowe Gospodarstwo Wodne Wody Polskie, Regionalny Zarząd Gospodarki Wodnej w Poznaniu, Zarząd Zlewni w Kaliszu, Nadzór Wodny w Kaliszu.

Do podstawowych zadań Nadzoru Wodnego należy w szczególności:

- a) prowadzenie Biura Obsługi Klienta (BOK) oraz biura podawczego w zakresie właściwości nadzoru wodnego,
- b) prowadzenie postępowań administracyjnych w zakresie zgłoszeń wodnoprawnych,
- c) prowadzenie postępowań administracyjnych w sprawach dotyczących zwolnienia od zakazu grodzenia nieruchomości przyległych do publicznych śródlądowych wód powierzchniowych,
- d) załatwianie skarg i wniosków, oraz prowadzenie ich rejestru,
- e) monitorowanie sytuacji na rzekach i ciekach naturalnych oraz informowanie Zarządu Zlewni o zagrożeniach w sytuacji wystąpienia ekstremalnych zjawisk hydrologicznych, prowadzenie współpracy z Centrum Operacyjnym Ochrony Przeciwpowodziowej RZGW,
- f) opiniowanie przekroczenia cieków, przepustów, lokalizacji budynków, wylotów z kanalizacji, stawów, ujęć wody, zbiorników wodnych i innych obiektów,
- g) dokonywanie okresowych przeglądów wód i urządzeń wodnych,
- h) współudział w przygotowywaniu planu w zakresie utrzymania wód, urządzeń wodnych, usuwania szkód oraz uzyskiwania wymaganych prawem decyzji pozwalających na prowadzenie prac utrzymaniowych,
- i) dokonywanie odczytów wskazań urządzeń pomiarowych,
- j) utrzymywanie i eksploatacja urządzeń wodnych oraz cieków naturalnych będących własnością Skarbu Państwa - PGW Wody Polskie oraz ich nadzór nad realizacją prac wykonywanych przez firmy zewnętrzne,
- k) współpraca z jednostkami samorządowymi oraz organami odpowiedzialnymi za ochronę środowiska i gospodarkę wodną w zakresie właściwości nadzoru wodnego,
- l) zapewnienie oznakowania, utrzymywania i kontroli szlaków żeglugowych na śródlądowych drogach wodnych,
- m) współudział w zakresie nadzoru nad wykonywaniem obowiązków użytkowników obwodów rybackich,
- n) współpraca w akcji powodziowej i szacowaniu szkód powodziowych,
- o) administrowanie obiektami nadzoru wodnego.

2. Obszar działania Nadzoru Wodnego wraz z mapą i krótką charakterystyką.

Nadzór Wodny w Kaliszu obejmuje swoim zasięgiem Miasto Kalisz oraz powiaty kaliski, sieradzki, a także część powiatu pleszewskiego, ostrowskiego, ostrzeszowskiego, tureckiego i wieruszowskiego. Całkowita powierzchnia obszaru objęta zasięgiem NW Kalisz wynosi 1695,745 km².

Nadzór Wodny w Kaliszu na swoim terenie działania gospodaruje rzekami o łącznej długości 743,31 km, dwoma zbiornikami wodnymi: Zbiornikiem Wodnym „Szałe” na rzece Pokrzywnicy i Zbiornikiem Wodnym „Murowaniec” na rzece Swędrni, wałami przeciwpowodziowymi o łącznej długości 3,24 km, 93 budowlami hydrotechnicznymi, zlokalizowanymi na ciekach: Swędrnia, Swędra, Pokrzywnica, Kielbaśnica, Struga Grzymaczewska, Jamnica, Trojanówka, Tymianka, Struga Kraszewska Łużyca, Brąszówka i Ciek Ł-15 oraz 5 budowlami hydrotechnicznymi w Kaliskim Węźle Wodnym tj. rzece Prośnie, Kanale Bernardyńskim i Kanale Rypinkowskim

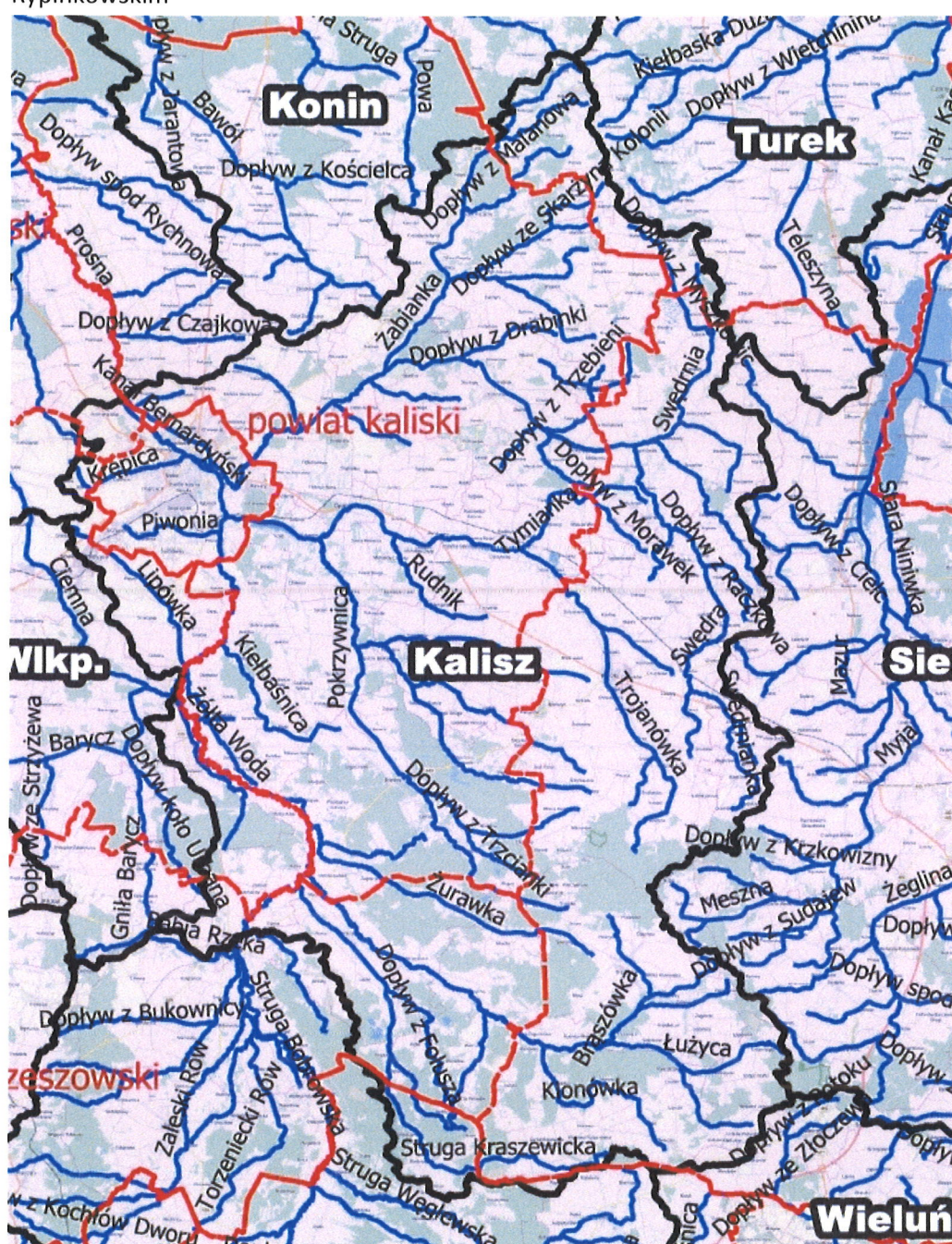

3. Zestawienie gmin znajdujących się na terenie działania Nadzoru Wodnego.

Zarząd Zlewni	Nadzór Wodny	Powiat	Gmina
Zarząd Zlewni w Kaliszu	Kalisz	Miasto Kalisz	Miasto Kalisz
		kaliski	część gminy Blizanów
			Brzeziny
			część gminy Ceków Kolonia
			Godziesze Wielkie
			Koźminek
			Lisków
			Opatówek
			Szczytniki
			część gminy Żelazków
		ostrowski	część gminy Nowe Skalmierzyce
			część gminy Sieroszewice
		ostrzeszowski	Czajków
			część gminy Grabów nad Prosną
			część gminy Kraszewice
		pleszewski	część gminy Gołuchów
		sieradzki	Błaszki
			Brąszewice
			część gminy Brzeźnio
			część gminy Goszczanów
			Klonowa
			część gminy Warta
			część gminy Wróblew
część gminy Złoczew			
turecki	część gminy Malanów		
	część gminy Kawęczyn		
wierszowski	część gminy Lututów		
	część gminy Galewice		

4. Zakres prac wykonanych na terenie działania NW Kalisz na obszarze powiatu wierszowskiego

L.p.	Gmina	Nazwa zrealizowanego zadania	Opis zadania	Wartość wykonanych prac
1	Galewice	Budowle piętrzące oraz koryta cieków na terenie działania NW Kalisz (teren m. Kalisza, powiatu kaliskiego, ostrzeszowskiego, sieradzkiego, tureckiego, wierszowskiego i ostrowskiego)	Stały dozór budowli na ciekach, usuwanie zatorów gromadzących się w korytach cieków oraz na urządzeniach piętrzących.	72 189,22

2	Galewice	Struga Kraszewicka	Odcinkowe wykoszenie porostów ze skarp i dna cieku.	38 669,99
3	Galewice	Struga Kraszewicka	Naprawa jazu na rzece Struga Kraszewicka w km 17+411 polegająca m.in. na wykoszeniu porostów w obrębie budowli, czyszczeniu powierzchni betonowych, torkretowaniu oraz wykonaniu palisady.	21 058,53
4	Galewice	Przeгляд budowli piętrzących	Budowle zostały objęte corocznym przeglądom technicznym. Obecnie budowle hydrotechniczne nie zagrażają bezpieczeństwu, spełniają warunki właściwego stanu technicznego i mogą być dalej eksploatowane.	Prace zostały wykonane siłami własnymi

5. Ilość spraw wpływających i prowadzonych przez Nadzór Wodny

Podstawa prawna: Prawo wodne z 20 lipca 2017 r. Dz. U. 2021r. poz. 624.

Kwartał	Zgody wodnoprawne na podstawie art. 397 ust. 3 pkt 3 (w związku z art. 240 ust. 5 pkt 1)	Ilość spraw wpływających do NW (wnioski, skargi, inne)
I	39	684
II	33	525
III	25	661
IV	14	619
ROZNI	111	2489

KIEROWNIK
Anna Sobczak
Anna Sobczak